



Anhang zum Preisgerichtsprotokoll Parkhaus Mitte in Bremen

Zweiphasiges hochbauliches und freiraumplanerisches
Wettbewerbsverfahren mit freiraumplanerischen Ideenteil
nach RPW



Lageplan

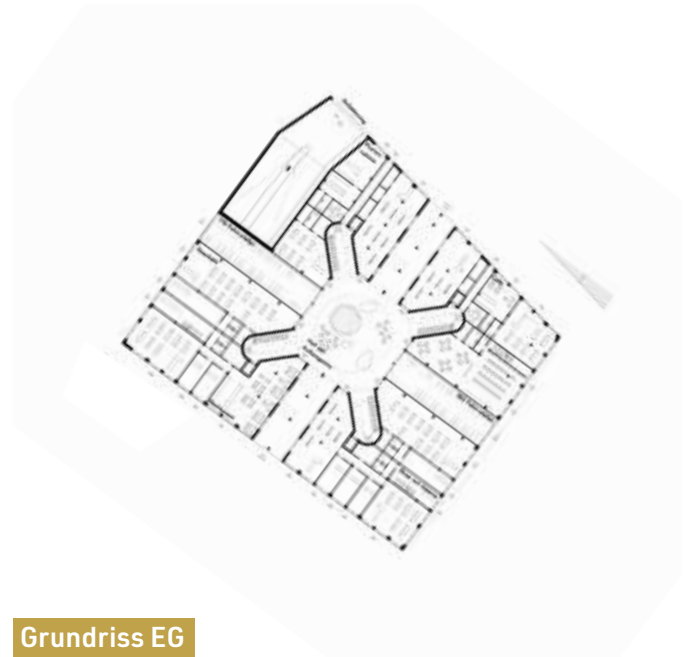

Grundriss EG

Federführende*r Verfasser*in

Christof Weber / Duplex Architekten
Sarah Escher / Duplex Architekten
Anne Kastle / Duplex Architekten
Dan Schüch / Duplex Architekten

Arbeitsgemeinschaft mit

Gerko Schröder / TREIBHAUS Landschaftsarchitektur

Weitere Verfassende (ggf. der ArGe)

-

Mitwirkende (die keine Verfassenden sind)

Julia Böhnlein / M.Sc. / Duplex Architekten
Alexander Kullack / M.Sc. / Duplex Architekten
Sebastian Brenner / B.Sc. / Duplex Architekten
Anouk Bultje / B.Sc. / Duplex Architekten
Julia Gäckle / M.Sc. / TREIBHAUS
Sudara Jayalath / M.Sc. / TREIBHAUS

Ggf. hinzugezogene Sachverständige (Fachplanung)

Matthias Frenz / Dr.-Ing. / panta:ingenieure
Elisabeth König / M.Sc. / panta:ingenieure
Devrim Yilmaz / Dipl.-Ing. / Schlüter + Thomsen
Alexander Bartscher / PONNIE IMAGES

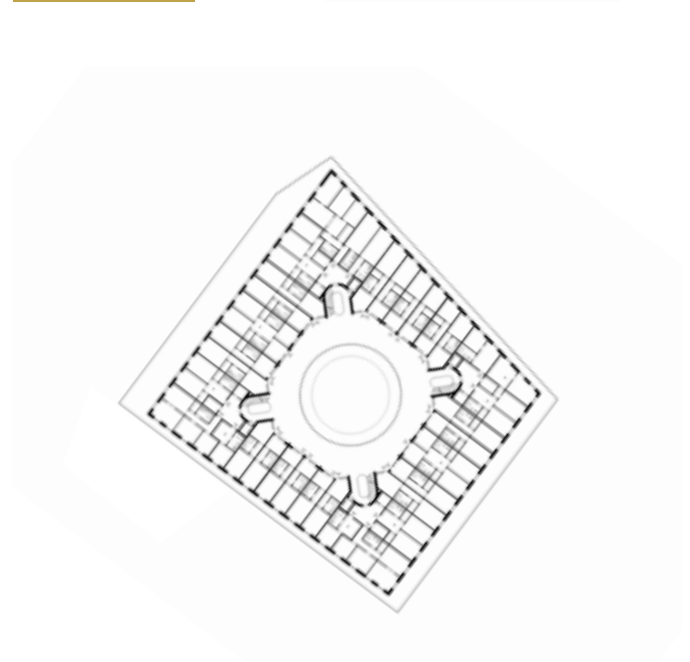

Grundriss Regelgeschoss



Ansicht Pelzerstraße



Lageplan



Grundriss EG

Federführende*r Verfasser*in

Oliver Cyrus / Cyrus.Architekten
 Patrik Westphal / Cyrus.Architekten
 Martin Blank / Cyrus.Architekten

Arbeitsgemeinschaft

Christine Wolf / wbp Landschaftsarchitekten
 Rebekka Junge / wbp Landschaftsarchitekten

Weitere Verfassende (ggf. der ArGe)

-

Mitwirkende (die keine Verfassenden sind)

Helke Boehme / Cyrus
 Marilena Ntounete / Cyrus
 Ivi Andoni / Cyrus
 Cecilia Tonn / Cyrus
 Nathania Tulak / wbp Landschaftsarchitekten GmbH

Ggf. hinzugezogene Sachverständige (Fachplanung)

-



Grundriss Regelgeschoss



Ansicht Pelzerstraße



Lageplan



Grundriss EG

Federführende*r Verfasser*in

Wolfgang Köck / Dipl.-Ing. / PENTAPLAN ZT GmbH

Arbeitsgemeinschaft mit

Andreas Boden / Dipl.-Ing. / Studio Boden

Weitere Verfassende (ggf. der ArGe)

-

Mitwirkende (die keine Verfassenden sind)

Oliver Wildpaner / Architekt / PENTAPLAN ZT GmbH

Johannes Loidl / Architekt / PENTAPLAN ZT GmbH

Gabriela Deveras / Studio Boden

Torres Pinheiro / Studio Boden

Ggf. hinzugezogene Sachverständige (Fachplanung)

-

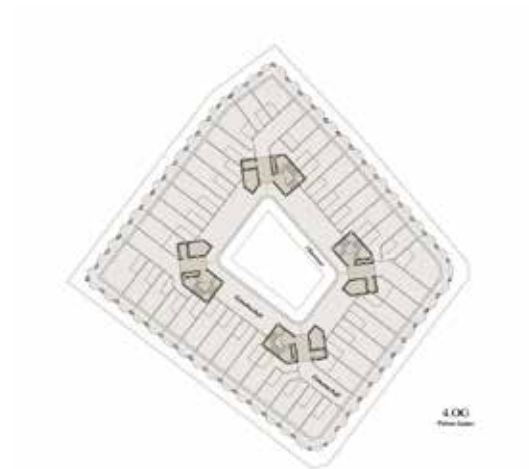

Grundriss Regelgeschoss



Ansicht Pelzerstraße



Lageplan



Grundriss EG

Federführende*r Verfasser*in

Matthias Latzke / HPP Architekten

Arbeitsgemeinschaft mit

Jan Hake / +grün Landschaftsarchitektur

Weitere Verfassende (ggf. der ArGe)

-

Mitwirkende (die keine Verfassenden sind)

Ulrike Brandi / Licht GmbH / Lichtplanung

Ggf. hinzugezogene Sachverständige (Fachplanung)

-

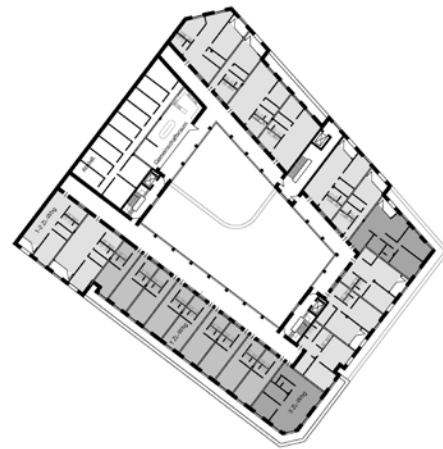

Grundriss Regelgeschoss



Ansicht Pelzerstraße



Lageplan



Grundriss EG

Federführende*r Verfasser*in

Reinhard Mayer / Lorenzen Mayer Architekten GmbH

Arbeitsgemeinschaft mit

Peter Becht / BECHT ApS

Weitere Verfassende (ggf. der ArGe)

-

Mitwirkende (die keine Verfassenden sind)

Iulian Tatarciuc / Architekt / LOMA

Paul Miller / Architekt / LOMA

Jannick Westermann / Architekt / LOMA

Simona Mihylova / Architektin / LOMA

Ggf. hinzugezogene Sachverständige (Fachplanung)

-



Grundriss Regelgeschoss



Ansicht Pelzerstraße

Nordfassade Pelzerstra



Lageplan

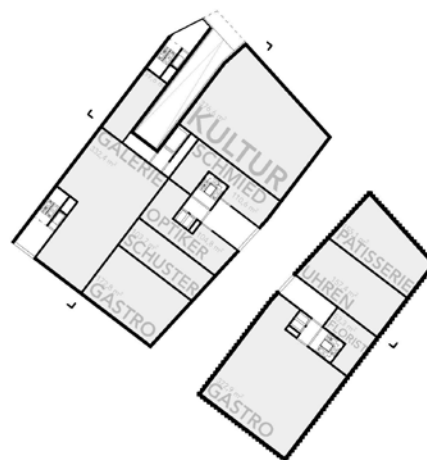

Grundriss EG

Federführende*r Verfasser*in

Stefan Giesler / Dipl.-Ing / Giesler Architekten

Arbeitsgemeinschaft mit

Armin Stormanns / Dipl.-Ing./ Planungsbüro Hoffmann

Weitere Verfassende (ggf. der ArGe)

Torben Heintsch / Architekt / Giesler Architekten
Benedikt Engelke / Architekt / Giesler Architekten

Mitwirkende (die keine Verfassenden sind)

Ayşe Acar / B.Sc. Architektur
Leon Hillebrandt / B.Sc. Architektur
Johannes Quirin / B.Sc. Architektur
Frederike C. Hage / B.Sc. Architektur

Ggf. hinzugezogene Sachverständige (Fachplanung)

-

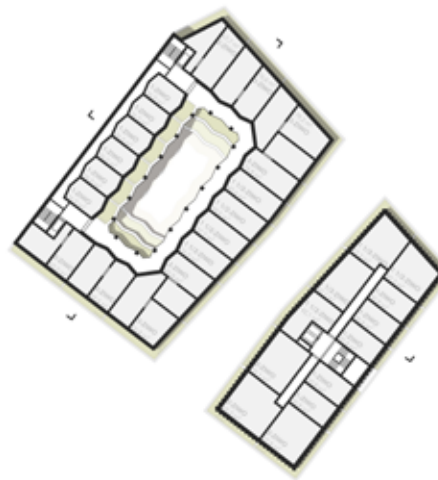

Grundriss Regelgeschoss

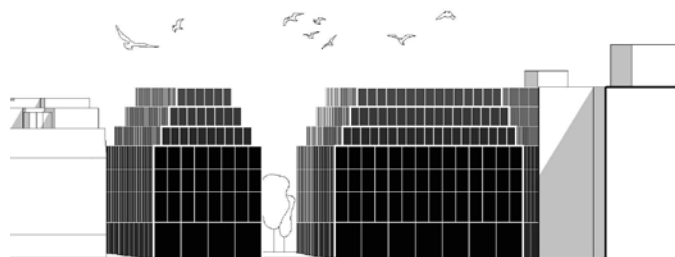

Ansicht Pelzerstraße

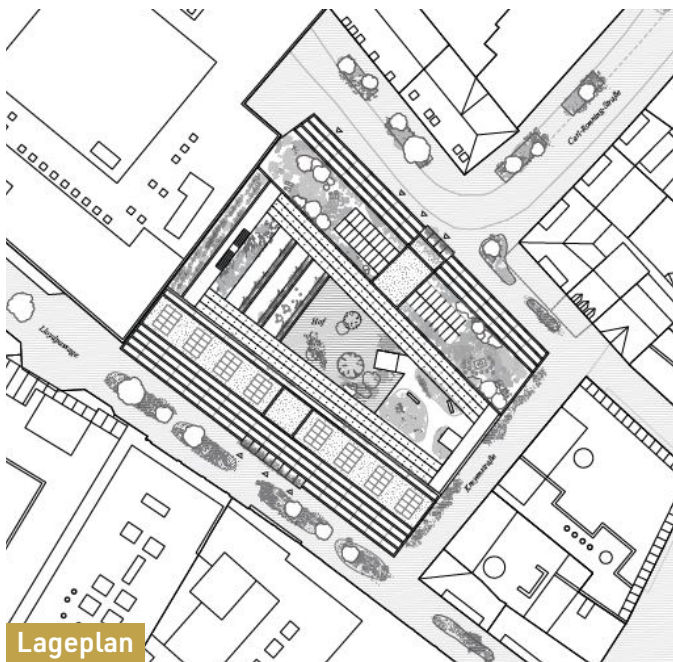

Lageplan



Grundriss EG

Federführende*r Verfasser*in

Tom Emerson / 6a architects

Arbeitsgemeinschaft

Martin Koenig / KollektiveLand | KLA

Weitere Verfassende (ggf. der ArGe)

-

Mitwirkende (die keine Verfassenden sind)

-

Ggf. hinzugezogene Sachverständige (Fachplanung)

Moritz Brauns / M.Eng. / Brandschutzingenieur Quintus
Ingenieurhaus GmbH & Co. KG



Grundriss Regelgeschoss

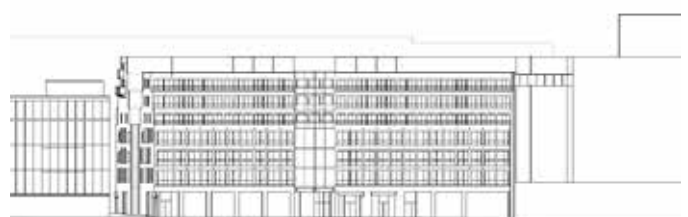

Ansicht Pelzerstraße

Pelzerstraße



Lageplan



Grundriss EG



Perspektive Pelzerstraße



Grundriss Regelgeschoss



Ansicht Pelzerstraße



Lageplan



Grundriss EG

Federführende*r Verfasser*in

DGI Bauwerk Gesellschaft von Architekten
mit léonwohlhage Gesellschaft von Architekten

Arbeitsgemeinschaft mit

TDB Landschaft Duquesnoy Boemans Partnerschaft

Weitere Verfassende (ggf. der ArGe)

Eva-Maria Boemans / Freie Landschaftsarchitektin /
TDB Landschaft

Mitwirkende (die keine Verfassenden sind)

Jochen Menzer / Wettbewerbsleiter / léonwohlhage
Julius Heidenreich / léonwohlhage
Maria Nefeli Gerotoliou / léonwohlhage
Christine Matschke / DGI Bauwerk Nachhaltigkeit
Cominik Lorentzen / DGI Bauwerk Brandschutz
Luka Gilic / Dipl.-Ing. / TDB Landschaft
Raban OHLhoff / M.A. / TDB Landschaft

Ggf. hinzugezogene Sachverständige (Fachplanung)

Christoph Piotti / Dipl.-Ing. / Tragwerksplanung / ahw
Ingenieure GmbH

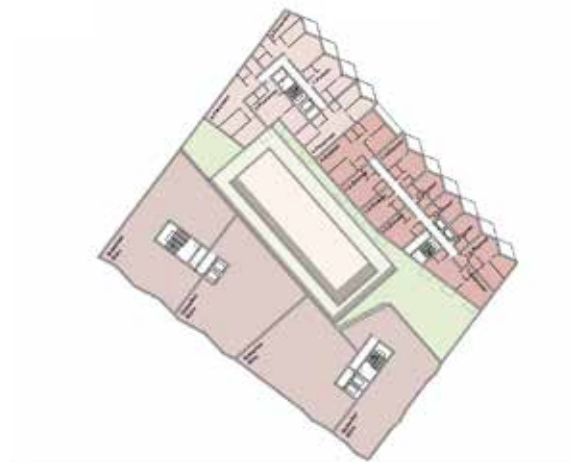

Grundriss Regelgeschoss



Ansicht Pelzerstraße



Lageplan



Grundriss EG



Perspektive Lloydpassage



Grundriss Regelgeschoss



Ansicht Pelzerstraße



Lageplan



Grundriss EG

Federführende*r Verfasser*in

Anders Lonka / ADEPT

Arbeitsgemeinschaft mit

Martin Laursen / ADEPT

Weitere Verfassende (ggf. der ArGe)

-

Mitwirkende (die keine Verfassenden sind)

Arminas Sadzevicius / Architekt / ADEPT

Guido Roth / Architekt / ADEPT

Anne Ruff / Architektin / ADEPT

Mathias Bravo / ADEPT

Philipp Macke / ADEPT

Ggf. hinzugezogene Sachverständige (Fachplanung)

Thomas Benk / Architekt / Concular



Grundriss Regelgeschoss



Ansicht Pelzerstraße



Lageplan



Grundriss EG



Perspektive Lloydpassage



Grundriss Regelgeschoss

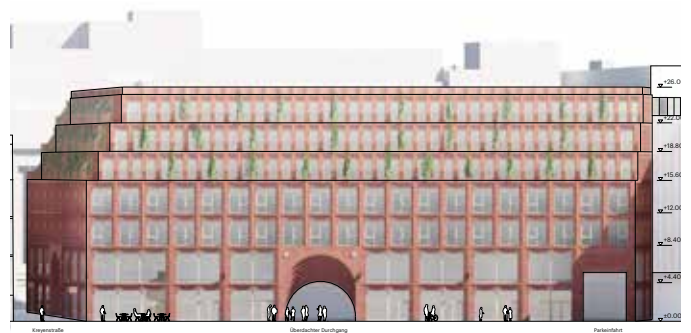

Ansicht Pelzerstraße



Lageplan



Grundriss EG

Federführende*r Verfasser*in

Matthias Haber / Hild und K Architecture

Arbeitsgemeinschaft mit

Judith Brücker / JUCA landschaft + architektur |
Brücker Fickinger Partnerschaft

Weitere Verfassende (ggf. der ArGe)

-

Mitwirkende (die keine Verfassenden sind)

Philip Wörle / Hild und K
Jonathan Bürgel / Hild und K
Jan Rudolf / Hild und K
Jill Kaiser / Hild und K
Cristina Carcía Rodríguez / JUCA
Markus Storch / JUCA
CAROLIN FICKINGER / JUCA

Ggf. hinzugezogene Sachverständige (Fachplanung)

Tobias Hock / Sinifiro GmbH & Co.KG

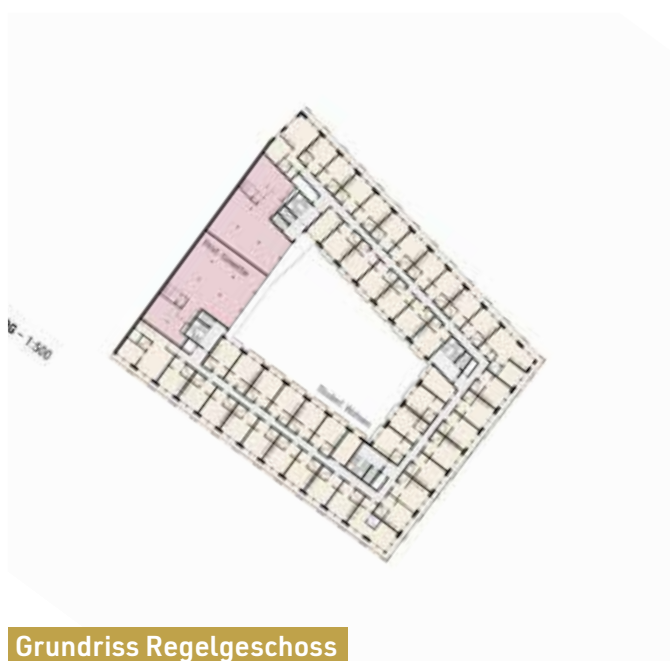

Grundriss Regelgeschoss



Ansicht Pelzerstraße



Lageplan



Grundriss EG



Perspektive Lloydpassage

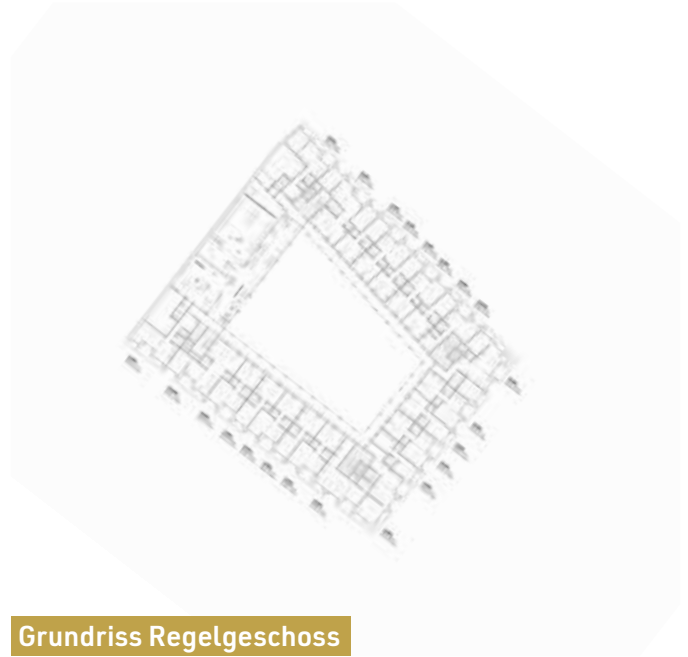

Grundriss Regelgeschoss



Ansicht Pelzerstraße



Lageplan & Grundriss EG

Federführende*r Verfasser*in

Felgendreher Olfs Köchling Architektur

Arbeitsgemeinschaft mit

rabe landschaften

hhp berlin Ingenieure für Brandschutz

Merz Kley Partner

Weitere Verfassende (ggf. der ArGe)

Christian Felgendreher / Architekt / FOK

Johannes Olfs / Architekt / FOK

Christina Köchling / Architektin / FOK

Moritz Scheible / Architekt / FOK

Charlotte Samtleben / Architektin / FOK

Felix Bierschenk / Architekt / FOK

Nikolai Krome / Studierender / FOK

Sabine Rabe / Landschaftsarchitektin / rabe

Julia Schulz / Landschaftsarchitektin / rabe

Charlotte Soppa / Landschaftsarchitektin / rabe

Simon Hoffmann / Landschaftsarchitekt / rabe

Fabiola Mogrovejo / Landschaftsarchitekt / rabe

Nadine Schott / Brandschutz / hhp

Anna Mailin Keßler / Brandschutz / hhp

Matthias Eisele / Holzbauingenieur / Merz Kley
Partner

Philipp Obkircher / Visualisierung / Philipp Obkircher

Mitwirkende (die keine Verfassenden sind)

-

Ggf. hinzugezogene Sachverständige (Fachplanung)

-

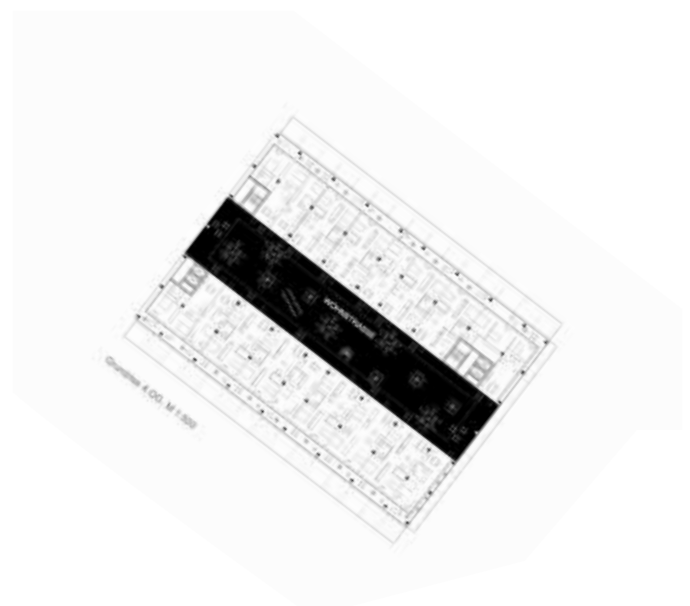

Grundriss Regelgeschoss

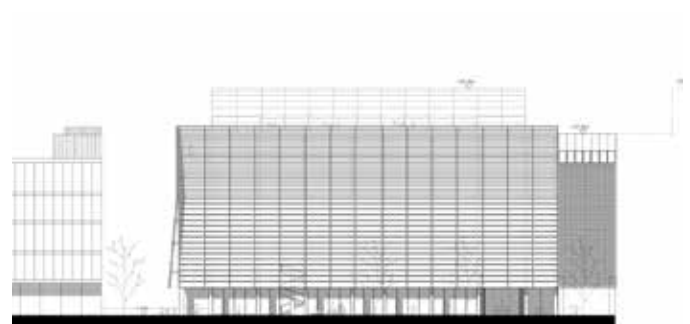

Ansicht Pelzerstraße



Lageplan



Grundriss EG



Perspektive Lloydpassage



Grundriss Regelgeschoss



Ansicht Pelzerstraße